

PASSO 1 - REGISTO

Aceder ao Portal de Candidaturas On-line:

- <http://candidaturas.essnortecvp.pt:8180/cssnet/page>



Tem disponíveis os vários tipos de concursos que têm candidaturas a decorrer.

- Deve efetuar o Registo no portal, por forma a ter os dados de acesso para poder efetuar a candidatura pretendida.

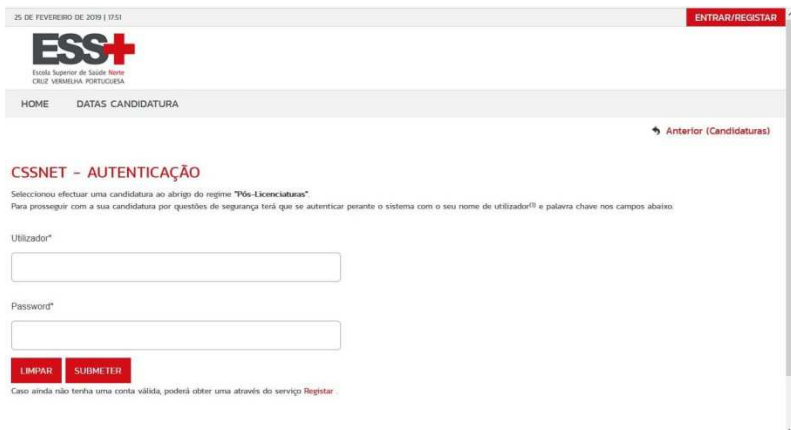

– Caso ainda não tenha um registo no Portal, clique em “**Registar**”.

- O registo também pode ser efetuado, selecionando a candidatura pretendida, clicando em “**Selecionar Regime**”.

- É importante para ter os dados de acesso e, assim, poder efetuar a candidatura pretendida.

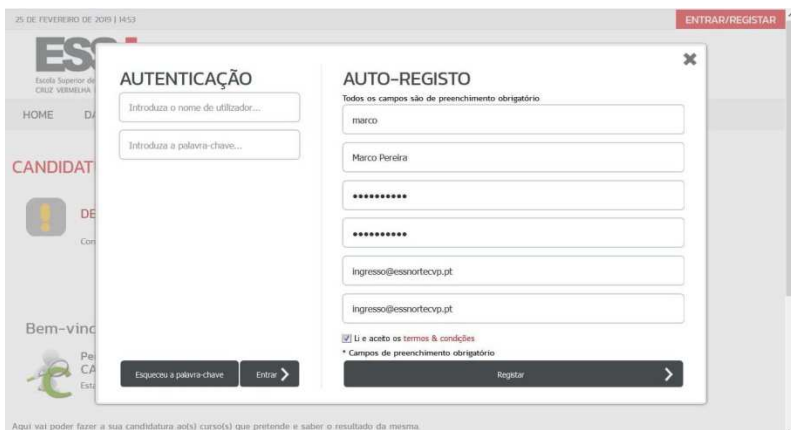

Deverá preencher os dados solicitados e clicar em “**Registar**”.

Ler os termos e condições.

TUTORIAL ESSNorteCVP - CANDIDATURAS ONLINE

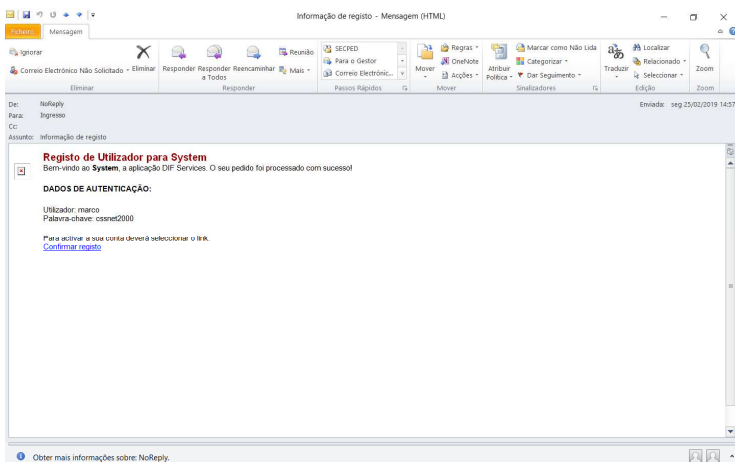

Irá receber, no e-mail indicado, os dados de acesso.

NOTA: O registo só ficará formalizado após ativar a sua conta, clicando em: **“Confirmar Registo”**.



Confirmação da ativação do Registo.

TUTORIAL ESSNorteCVP - CANDIDATURAS ONLINE

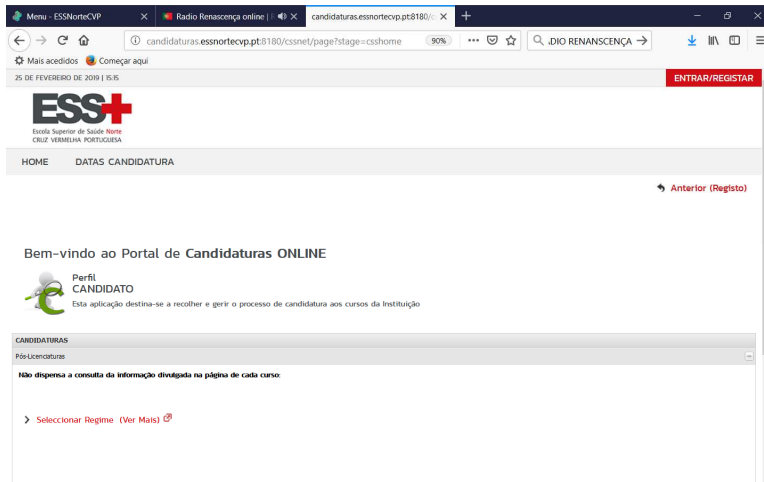

De volta à página inicial de candidatura.

PASSO 2 - CONSENTIMENTOS

Após ter confirmado o Registo insira os dados de acesso e avance com os consentimentos.



Consentimentos, inclusive no âmbito das disposições do Regulamento Geral de Proteção de Dados.



TUTORIAL ESSNorteCVP - CANDIDATURAS ONLINE

HOME DATAS CANDIDATURA MEU PERFIL

CONSENTIMENTOS DO UTILIZADOR

CONSENTIMENTOS PENDENTES DA SUA REVISÃO.

AUTORIZO A RECOLHA DOS MEUS DADOS PESSOAIS POR FORMA A QUE SEJA POSSÍVEL À INSTITUIÇÃO DE ENSINO FORNECER DADOS AOS INQUÉRITOS ESTATÍSTICOS NACIONAIS

O RADES é um inquérito anual ao Registo de Alunos Inscritos e Diplomados do Ensino Superior, de âmbito nacional, dirigido a todos os estabelecimentos do ensino superior, que visa caracterizar o sistema de ensino superior, na vertente de alunos inscritos e diplomados.

A realização deste inquérito é dirigida pela DGEEC (Direção-Geral de Estatísticas da Educação e Ciência), e o seu preenchimento é obrigatório por imposição legal. Por esta razão é obrigatória a obtenção do seu consentimento.

Consentimento dado
Atribuição: 25/02/2019 15:55:22

Não autorizar

AUTORIZO A ENTREGA DE CÓPIA DOS DOCUMENTOS SOLICITADOS, NO ÂMBITO DO ACESSO E INGRESSO, E DECLARO QUE A INFORMAÇÃO PRESTADA CORRESPONDE À VERDADE E SÃO DA MINHA INTEIRA RESPONSABILIDADE.

A Escola Superior de Saúde Norte da Cruz Vermelha Portuguesa assegurará as medidas técnicas necessárias à segurança e integridade das informações introduzidas por este procedimento, nomeadamente no que diz respeito à proteção de dados pessoais, sendo estes utilizados apenas por esta Escola, para fins académicos, de gestão de estágios/ensinos clínicos, de resposta obrigatória a inquéritos nacionais da Direção-Geral de Estatísticas da Educação e Ciência e da Direção-Geral do Ensino Superior, de auditorias internas e externas de âmbito nacional ou internacional, bem como, para futuras divulgação de ações de oferta formativa e atividades relacionadas com a Escola.

Informação relativa à Proteção de Dados Pessoais pela ESSNorteCVP, devida ao titular dos dados (artigo 17.º do Regulamento (EU) 2016/679, de 27 de abril, Regulamento Geral de Proteção de Dados (RGPD))

Ver mais

O consentimento ainda não foi revisto

Autorizar Não autorizar

Consentimentos, inclusive no âmbito das disposições do Regulamento Geral de Proteção de Dados.

AUTORIZO A ENTREGA DE CÓPIA DOS DOCUMENTOS SOLICITADOS, NO ÂMBITO DO ACESSO E INGRESSO, E DECLARO QUE A INFORMAÇÃO PRESTADA CORRESPONDE À VERDADE E SÃO DA MINHA INTEIRA RESPONSABILIDADE.

A Escola Superior de Saúde Norte da Cruz Vermelha Portuguesa assegurará as medidas técnicas necessárias à segurança e integridade das informações introduzidas por este procedimento, nomeadamente no que diz respeito à proteção de dados pessoais, sendo estes utilizados apenas por esta Escola, para fins académicos, de gestão de estágios/ensinos clínicos, de resposta obrigatória a inquéritos nacionais da Direção-Geral de Estatísticas da Educação e Ciência e da Direção-Geral do Ensino Superior, de auditorias internas e externas de âmbito nacional ou internacional, bem como, para futuras divulgação de ações de oferta formativa e atividades relacionadas com a Escola.

Informação relativa à Proteção de Dados Pessoais pela ESSNorteCVP, devida ao titular dos dados (artigo 17.º do Regulamento (EU) 2016/679, de 27 de abril, Regulamento Geral de Proteção de Dados (RGPD))

Ver mais

LI OS TERMOS, CONDIÇÕES E POLÍTICA DE PRIVACIDADE da ESSNorteCVP.

Recolha de dados pessoais para o candidato à matrícula/inscrição em curso da ESSNorteCVP.
Responsável pelo tratamento Escola Superior de Saúde Norte da Cruz Vermelha Portuguesa (ESSNorteCVP).
Destinatários Escola Superior de Saúde Norte da Cruz Vermelha Portuguesa (ESSNorteCVP), Cruz Vermelha Portuguesa.
Finalidades: Apreciação do pedido apresentado à ESSNorteCVP.
Licitude: RGPD, artigo 6.º, alínea b), "o tratamento for necessário para a execução de um contrato no qual o titular dos dados é parte, ou para diligências pré-contratuais a pedido do titular dos dados", sendo o contrato este pedido apresentado à ESSNorteCVP.
Prazo de conservação dos dados: 60 anos.
Direitos dos titulares: Direito de acesso, direito de retificação e o direito de portabilidade dos dados. O direito ao apagamento só se aplica terminado o prazo de conservação dos dados. O direito à limitação do tratamento, nas situações previstas no artigo 18.º do RGPD.
Categorias de dados: Os dados constantes deste formulário e respetivos anexos.
Contactos do Encarregado de Proteção de Dados:
Telefone: + 351 203 983 900
E-Mail: encarregadoprteccadad@cruzvermelha.org.pt
Morada: Jardim 9 de Abril 1 a 5, 1249-083 Lisboa
URL: https://www.cruzvermelhaportuguesa.pt

Mostrar menos

O consentimento ainda não foi revisto

Autorizar Não autorizar

AUTORIZO A RECOLHA E TRATAMENTO DOS MEUS DADOS PESSOAIS PARA RECEBIMENTO DE INFORMAÇÃO NO ÂMBITO DE AÇÕES DE DIVULGAÇÃO DA OFERTA FORMATIVA DA ESSNORTECVP

AUTORIZO A RECOLHA E TRATAMENTO DOS MEUS DADOS PESSOAIS PARA RECEBIMENTO DE INFORMAÇÃO NO ÂMBITO DE AÇÕES DE DIVULGAÇÃO DA OFERTA FORMATIVA DA ESSNORTECVP

A Escola Superior de Saúde Norte da Cruz Vermelha Portuguesa assegurará as medidas técnicas necessárias à segurança e integridade das informações introduzidas por este procedimento, nomeadamente no que diz respeito à proteção de dados pessoais, sendo estes utilizados apenas por esta Escola, para fins académicos, de gestão de estágios/ensinos clínicos, de resposta obrigatória a inquéritos nacionais da Direção-Geral de Estatísticas da Educação e Ciência e da Direção-Geral do Ensino Superior, de auditorias internas e externas de âmbito nacional ou internacional, bem como, para futuras divulgação de ações de oferta formativa e atividades relacionadas com a Escola.

Informação relativa à Proteção de Dados Pessoais pela ESSNorteCVP, devida ao titular dos dados (artigo 17.º do Regulamento (EU) 2016/679, de 27 de abril, Regulamento Geral de Proteção de Dados (RGPD))

Ver mais

LI OS TERMOS, CONDIÇÕES E POLÍTICA DE PRIVACIDADE da ESSNorteCVP.

Recolha de dados pessoais para o candidato à matrícula/inscrição em curso da ESSNorteCVP.
Responsável pelo tratamento Escola Superior de Saúde Norte da Cruz Vermelha Portuguesa (ESSNorteCVP).
Destinatários Escola Superior de Saúde Norte da Cruz Vermelha Portuguesa (ESSNorteCVP), Cruz Vermelha Portuguesa.
Finalidades: Apreciação do pedido apresentado à ESSNorteCVP.
Licitude: RGPD, artigo 6.º, alínea b), "o tratamento for necessário para a execução de um contrato no qual o titular dos dados é parte, ou para diligências pré-contratuais a pedido do titular dos dados", sendo o contrato este pedido apresentado à ESSNorteCVP.
Prazo de conservação dos dados: 60 anos.
Direitos dos titulares: Direito de acesso, direito de retificação e o direito de portabilidade dos dados. O direito ao apagamento só se aplica terminado o prazo de conservação dos dados. O direito à limitação do tratamento, nas situações previstas no artigo 18.º do RGPD.
Categorias de dados: Os dados constantes deste formulário e respetivos anexos.
Contactos do Encarregado de Proteção de Dados:
Telefone: + 351 203 983 900
E-Mail: encarregadoprteccadad@cruzvermelha.org.pt
Morada: Jardim 9 de Abril 1 a 5, 1249-083 Lisboa
URL: https://www.cruzvermelhaportuguesa.pt

Mostrar menos

O consentimento ainda não foi revisto

Autorizar Não autorizar

Não dar consentimento

Tem a certeza que deseja não dar o seu consentimento?

Este consentimento é obrigatório para a utilização da plataforma.
Caso não dê o seu consentimento ficará impedido de utilizar a plataforma.

Consentimentos, inclusive no âmbito das disposições do Regulamento Geral de Proteção de Dados.

AUTORIZO A RECOLHA DOS MEUS DADOS PESSOAIS POR FORMA A QUE SEJA POSSÍVEL À INSTITUIÇÃO DE ENSINO FORNECER DADOS AOS INQUÉRITOS ESTATÍSTICOS NACIONAIS

O RADES é um inquérito anual ao Registo de Alunos Inscritos e Diplomados do Ensino Superior, de âmbito nacional, dirigido a todos os estabelecimentos do ensino superior, que visa caracterizar o sistema de ensino superior, na vertente de alunos inscritos e diplomados.

A realização deste inquérito é dirigida pela DGEEC (Direção-Geral de Estatísticas da Educação e Ciência), e o seu preenchimento é obrigatório por imposição legal. Por esta razão é obrigatória a obtenção do seu consentimento.

Consentimento dado
Atribuição: 25/02/2019 15:55:22

Não autorizar

AUTORIZO A ENTREGA DE CÓPIA DOS DOCUMENTOS SOLICITADOS, NO ÂMBITO DO ACESSO E INGRESSO, E DECLARO QUE A INFORMAÇÃO PRESTADA CORRESPONDE À VERDADE E SÃO DA MINHA INTEIRA RESPONSABILIDADE.

A Escola Superior de Saúde Norte da Cruz Vermelha Portuguesa assegurará as medidas técnicas necessárias à segurança e integridade das informações introduzidas por este procedimento, nomeadamente no que diz respeito à proteção de dados pessoais, sendo estes utilizados apenas por esta Escola, para fins académicos, de gestão de estágios/ensinos clínicos, de resposta obrigatória a inquéritos nacionais da Direção-Geral de Estatísticas da Educação e Ciência e da Direção-Geral do Ensino Superior, de auditorias internas e externas de âmbito nacional ou internacional, bem como, para futuras divulgação de ações de oferta formativa e atividades relacionadas com a Escola.

Informação relativa à Proteção de Dados Pessoais pela ESSNorteCVP, devida ao titular dos dados (artigo 17.º do Regulamento (EU) 2016/679, de 27 de abril, Regulamento Geral de Proteção de Dados (RGPD))

Ver mais

O consentimento ainda não foi revisto

Autorizar Não autorizar

AUTORIZO A RECOLHA E TRATAMENTO DOS MEUS DADOS PESSOAIS PARA RECEBIMENTO DE INFORMAÇÃO NO ÂMBITO DE AÇÕES DE DIVULGAÇÃO DA OFERTA FORMATIVA DA ESSNORTECVP

A Escola Superior de Saúde Norte da Cruz Vermelha Portuguesa assegurará as medidas técnicas necessárias à segurança e integridade das informações introduzidas por este procedimento, nomeadamente no que diz respeito à proteção de dados pessoais, sendo estes utilizados apenas por esta Escola, para fins académicos, de gestão de estágios/ensinos clínicos, de resposta obrigatória a inquéritos nacionais da Direção-Geral de Estatísticas da Educação e Ciência e da Direção-Geral do Ensino Superior, de auditorias internas e externas de âmbito nacional ou internacional, bem como, para futuras divulgação de ações de oferta formativa e atividades relacionadas com a Escola.

Informação relativa à Proteção de Dados Pessoais pela ESSNorteCVP, devida ao titular dos dados (artigo 17.º do Regulamento (EU) 2016/679, de 27 de abril, Regulamento Geral de Proteção de Dados (RGPD))

Ver mais

O consentimento ainda não foi revisto

TUTORIAL ESSNorteCVP - CANDIDATURAS ONLINE

CONSENTIMENTOS PENDENTES DA SUA REVISÃO:

AUTORIZO A RECOLHA DOS MEUS DADOS PESSOAIS POR FORMA A QUE SEJA POSSÍVEL À INSTITUIÇÃO DE ENSINO FORNECER DADOS AOS INQUÉRITOS ESTATÍSTICOS NACIONAIS

O RNEDES é um inquérito anual ao Registo de Alunos Inscritos e Diplomados do Ensino Superior de âmbito nacional, dirigido a todos os estabelecimentos de ensino superior que visa caracterizar o sistema de ensino superior, na vertente de alunos inscritos e diplomados.

A realização deste inquérito é dirigida pelo DGEES (Direção-Geral de Estatísticas da Educação e Ciência), o seu preenchimento é obrigatório por imposição legal.

Por esta razão é obrigatória a obtenção do seu consentimento.

Consentimento dado
Atribuição: 25/02/2019 15:52:52

NÃO AUTORIZAR

AUTORIZO A ENTREGA DE CÓPIA DOS DOCUMENTOS SOLICITADOS, NO ÂMBITO DO ACESSO E INGRESSO, E DECLARO QUE A INFORMAÇÃO PRESTADA CORRESPONDE À VERDADE E SÃO DA MINHA INTEIRA RESPONSABILIDADE.

A Escola Superior de Saúde Norte da Cruz Vermelha Portuguesa assegura as medidas técnicas necessárias à segurança e integridade das informações introduzidas por este procedimento, nomeadamente no que diz respeito à proteção de dados pessoais, sendo estes utilizados apenas por esta Escola, para fins académicos, de gestão de estágios/estornos clínicos, de resposta obrigatória a inquéritos nacionais da Direção-Geral de Estatísticas da Educação e Ciência e da Direção-Geral do Ensino Superior, de auditorias internas e externas de âmbito nacional ou internacional, bem como, para futura divulgação de ações de oferta formativa e atividades relacionadas com a Escola.

Informação relativa à Proteção de Dados Pessoais pela ESSNorteCVP, devida ao titular dos dados (artigo 1.º do Regulamento (UE) 2016/679, de 27 de abril, Regulamento Geral de Proteção de Dados - RGPD).

Consentimento dado
Atribuição: 25/02/2019 15:24:44

NÃO AUTORIZAR

AUTORIZO A RECOLHA E TRATAMENTO DOS MEUS DADOS PESSOAIS PARA RECEBIMENTO DE INFORMAÇÃO NO ÂMBITO DE AÇÕES DE DIVULGAÇÃO DA OFERTA FORMATIVA DA ESSNORTECVP

A Escola Superior de Saúde Norte da Cruz Vermelha Portuguesa assegura as medidas técnicas necessárias à segurança e integridade das informações introduzidas por este procedimento, nomeadamente no que diz respeito à proteção de dados pessoais, sendo estes utilizados apenas por esta Escola, para fins académicos, de gestão de estágios/estornos clínicos, de resposta obrigatória a inquéritos nacionais da Direção-Geral de Estatísticas da Educação e Ciência e da Direção-Geral do Ensino Superior, de auditorias internas e externas de âmbito nacional ou internacional, bem como, para futura divulgação de ações de oferta formativa e atividades relacionadas com a Escola.

Informação relativa à Proteção de Dados Pessoais pela ESSNorteCVP, devida ao titular dos dados (artigo 1.º do Regulamento (UE) 2016/679, de 27 de abril, Regulamento Geral de Proteção de Dados - RGPD).

Consentimento dado
Atribuição: 25/02/2019 15:25:49

NÃO AUTORIZAR

Consentimentos, inclusive no âmbito das disposições do Regulamento Geral de Proteção de Dados.

Por esta razão é obrigatória a obtenção do seu consentimento.

Consentimento dado
Atribuição: 25/02/2019 15:26:01

NÃO AUTORIZAR

AUTORIZO A ENTREGA DE CÓPIA DOS DOCUMENTOS SOLICITADOS, NO ÂMBITO DO ACESSO E INGRESSO, E DECLARO QUE A INFORMAÇÃO PRESTADA CORRESPONDE À VERDADE E SÃO DA MINHA INTEIRA RESPONSABILIDADE.

A Escola Superior de Saúde Norte da Cruz Vermelha Portuguesa assegura as medidas técnicas necessárias à segurança e integridade das informações introduzidas por este procedimento, nomeadamente no que diz respeito à proteção de dados pessoais, sendo estes utilizados apenas por esta Escola, para fins académicos, de gestão de estágios/estornos clínicos, de resposta obrigatória a inquéritos nacionais da Direção-Geral de Estatísticas da Educação e Ciência e da Direção-Geral do Ensino Superior, de auditorias internas e externas de âmbito nacional ou internacional, bem como, para futura divulgação de ações de oferta formativa e atividades relacionadas com a Escola.

Informação relativa à Proteção de Dados Pessoais pela ESSNorteCVP, devida ao titular dos dados (artigo 1.º do Regulamento (UE) 2016/679, de 27 de abril, Regulamento Geral de Proteção de Dados - RGPD).

Consentimento dado
Atribuição: 25/02/2019 15:24:44

NÃO AUTORIZAR

AUTORIZO A RECOLHA E TRATAMENTO DOS MEUS DADOS PESSOAIS PARA RECEBIMENTO DE INFORMAÇÃO NO ÂMBITO DE AÇÕES DE DIVULGAÇÃO DA OFERTA FORMATIVA DA ESSNORTECVP

A Escola Superior de Saúde Norte da Cruz Vermelha Portuguesa assegura as medidas técnicas necessárias à segurança e integridade das informações introduzidas por este procedimento, nomeadamente no que diz respeito à proteção de dados pessoais, sendo estes utilizados apenas por esta Escola, para fins académicos, de gestão de estágios/estornos clínicos, de resposta obrigatória a inquéritos nacionais da Direção-Geral de Estatísticas da Educação e Ciência e da Direção-Geral do Ensino Superior, de auditorias internas e externas de âmbito nacional ou internacional, bem como, para futura divulgação de ações de oferta formativa e atividades relacionadas com a Escola.

Informação relativa à Proteção de Dados Pessoais pela ESSNorteCVP, devida ao titular dos dados (artigo 1.º do Regulamento (UE) 2016/679, de 27 de abril, Regulamento Geral de Proteção de Dados - RGPD).

Consentimento dado
Atribuição: 25/02/2019 15:25:49

NÃO AUTORIZAR

[Prossiga para a página principal](#)

Voltar para a página principal para avançar com a candidatura.

PASSO 3 – CANDIDATURA

Após os consentimentos, avance com a candidatura.

15 DE FEVEREIRO DE 2019 | 16:58

ESS+
Escola Superior de Saúde Norte da Cruz Vermelha Portuguesa

HOME DATAS CANDIDATURA **MEU PERFIL**

Anterior (Candidaturas)

FORMULÁRIO DE CANDIDATURA

Candidatura | Regime: CPL

1 - Insc. 2 - Escolha de Cursos

ESCOLHA DE CURSO(S)

Instituição: Escola Superior de Saúde Norte da Cruz Vermelha Portuguesa

Tipo de Curso: Especialização

CURSO(S) A QUE SE CANDIDATA

Curso: Pós-Graduação ou Licenciatura

→ Pesquisar ou selecionar

Pós-Licenciatura de Especialização em Enfermagem de Saúde Infantil e Pediatria

Pós-Licenciatura de Especialização em Enfermagem Médico-Cirúrgica

2 de 6 secções Anterior Seguinte Finalizar Cancelar

Formulário de Candidatura:

- selecionar o Curso
- clicar em: “Seguinte”

HOME DATAS CANDIDATURA **MEU PERFIL**

Anterior (Candidaturas)

FORMULÁRIO DE CANDIDATURA

Candidatura | Regime: CPL

1 - Insc. 2 - Escolha de Cursos

ESCOLHA DE CURSO(S)

Instituição: Escola Superior de Saúde Norte da Cruz Vermelha Portuguesa

Tipo de Curso: Especialização

CURSO(S) A QUE SE CANDIDATA

Curso: Pós-Licenciatura de Especialização em Enfermagem de Saúde Infantil e Pediatria

Digite as primeiras 4 letras para pesquisar

2 de 6 secções Anterior Seguinte Finalizar Cancelar

Topo

TUTORIAL ESSNorteCVP - CANDIDATURAS ONLINE

FORMULÁRIO DE CANDIDATURA

Candidatura | Regime: CPL

1 - Fazer 2 - Dados 3 - **Dados Pessoais**

DADOS PESSOAIS

Nome Completo*
Filiação Pai*
Filiação Mãe*
Encargado de Educação*
Sexo? Masculino Feminino
Data de Nascimento*
Estado Civil*
Tipo de identificação*
Nº do documento de identificação*

Dados Fiscais*
País fiscal*
Número de identificação fiscal*
Nacionalidade*
Nacionalidade (Distrito)*
Nacionalidade (Conceção)*
Nacionalidade (Freguesia)*

SITUAÇÃO DO CANDIDATO

Nível de Escolaridade*
Condição perante o trabalho e situação na profissão*

Formulário de Candidatura:

- preencher os Dados Pessoais
- clicar em: **“Seguinte”**

Naturalidade (Distrito)*
Naturalidade (Conceção)*
Naturalidade (Freguesia)*

SITUAÇÃO DO CANDIDATO

Nível de Escolaridade*
Condição perante o trabalho e situação na profissão*
Profissão actual*
CONTACTOS

Morada Residência*
Morada*
Morada (Distrito)*
Morada (Conceção)*
Morada (Freguesia)*
Código Postal*
CONTACTOS TELEFÓNICOS (É OBRIGATORIO O PREENCHIMENTO DE UM DOS CONTACTOS)
Número de Telefone*
Número de Telemóveis*
Email*

*Campos obrigatórios.

3 de 6 secções < Anterior **Seguinte** > Finalizar Cancelar

No Formulário de Candidatura:

- gerado o emolumento associado à candidatura
- clicar em: **“Seguinte”**

25 DE FEVEREIRO DE 2019 | 8:25 SAIR

ESS+
Escola Superior de Saúde Nome
CIVIL MEMBRIA PORTUGUESA

HOME DATAS CANDIDATURA **MEU PERFIL**

Anterior (Candidaturas)

FORMULÁRIO DE CANDIDATURA

Candidatura | Regime: CPL

1 - Fazer 2 - Dados 3 - Dados 4 - **Pré-Requisitos (Condicional)**

LISTA DE PRÉ-REQUISITOS

(É necessário para Escal)

Pré-Requisito	Tema	Nota	Estado	Chamada
Tipo de Candidatura			Por fazer	

4 de 6 secções < Anterior **Seguinte** > Finalizar Cancelar

TUTORIAL ESSNorteCVP - CANDIDATURAS ONLINE

DOCUMENTOS DE CANDIDATURA

Candidatura - Registo de Candidaturas CVP

1 2 3 4 5 - Documentos do Candidato (Condicional)

DOCUMENTOS DO CANDIDATO

Curriculum Profissional e Académico Anexo?
 Deverá upload o documento do currículo no link abaixo, preencher o nome, digitalizar e admitir (nome completo)
 Curriculum Profissional e Académico Anexo?
 [Explorar] anexo1-curvul-prof-marcopereira.pdf X LIMPAR

Documento de Identificação?
 Documento de Identificação?
 [Explorar] carbo-ctidada-marcopereira.pdf X LIMPAR

Declaração de Validação do Exercício Profissional?
 Declaração de Validação do Exercício Profissional?
 [Explorar] declaracao-de-validacao-marcopereira.pdf X LIMPAR

Certidão comprovativa da habilitação do grau de licenciado em enfermagem ou equivalente legal indicando a respetiva classificação final?
 Certidão comprovativa da habilitação do grau de licenciado em enfermagem ou equivalente legal indicando a respetiva classificação final?
 [Explorar] certidao-lic-enf-marcopereira.pdf X LIMPAR

Certidão comprovativa da categoria profissional e do tempo de serviço como enfermeiro, contado em anos, meses e dias, passada pela instituição, assinada e autenticada com carimbo ou selo branco?
 Certidão comprovativa da categoria profissional e do tempo de serviço como enfermeiro, contado em anos, meses e dias, passada pela instituição, assinada e autenticada com carimbo ou selo branco?
 [Explorar] certidao-cat-prof-marcopereira.pdf X LIMPAR

Fotografia Tipo Passaporto?
 Fotografia Tipo Passaporto?
 [Explorar] foto-marcopereira.jpg X LIMPAR

Comprovativos de declarações prestadas no Curriculum?
 Comprovativos de declarações prestadas no Curriculum?
 Se necessário poderá completar (copiar de vários ficheiros em .zip), em formato .zip e submeter neste link.
 Se não conseguir submeter os documentos consulte o serviço de ESSNorteCVP.
 [Explorar] doc-comprovativos-declaracoes-marcopereira.zip X LIMPAR

Procuração?
 Quando a candidatura for efetuada por terceiros
 [Explorar] Resolucao_Ficheiro_autenticado.pdf X LIMPAR

Se tem de fazer voltar a enviar algum dos documentos necessários à sua candidatura, poderá fazê-lo presencialmente nos serviços de instituição, ou eletronicamente através do envio por correio dos mesmos incluindo para tal o número da sua candidatura que lhe será indicado após a finalização desta sessão.

São 6 sessões < Anterior Seguinte > Finalizar Cancelar

No Formulário de Candidatura:

- carregar os Documentos do Candidato

IMPORTANTE!

- **não ultrapassar** o tamanho máximo dos ficheiros a carregar (se exceder, dá erro!)

- clicar em: **“Seguinte”**

Comprovativos de declarações prestadas no Curriculum?
 Comprovativos de declarações prestadas no Curriculum?
 Se necessário poderá completar (copiar de vários ficheiros em .zip), em formato .zip e submeter neste link.
 Se não conseguir submeter os documentos consulte o serviço de ESSNorteCVP.
 [Explorar] doc-comprovativos-declaracoes-marcopereira.zip X LIMPAR

Procuração?
 Quando a candidatura for efetuada por terceiros
 [Explorar] Resolucao_Ficheiro_autenticado.pdf X LIMPAR

Se tem de fazer voltar a enviar algum dos documentos necessários à sua candidatura, poderá fazê-lo presencialmente nos serviços de instituição, ou eletronicamente através do envio por correio dos mesmos incluindo para tal o número da sua candidatura que lhe será indicado após a finalização desta sessão.

São 6 sessões < Anterior Seguinte > Finalizar Cancelar

No Formulário de Candidatura:

RESUMO CANDIDATURA:

- Verifique se está tudo correto, caso necessite efetuar alguma alteração poderá fazê-lo.

- clicar em: **“Finalizar”**

HOME DATAS CANDIDATURA MEU PERFIL

FORMULÁRIO DE CANDIDATURA

Candidatura - Registo de Candidaturas CVP

1 2 3 4 5 - Resumo

RESUMO CANDIDATURA:

Se alterar algum dos dados, carregue nos links disponíveis ou navegue pelo link "Atualizar".

Regime de Candidatura
 - PMS Licenciatura

Instituição
 - Escola Superior de Saúde Norte da Cruz Vermelha Portuguesa

Tipo de Curso
 - Licenciatura

Escolha de Curso
 - PMS Licenciatura de Especialização em Enfermagem de Saúde Infantil e Pediatria

PMS Licenciatura de Especialização em Enfermagem de Saúde Infantil e Pediatria

Pré Requisitos Candidatura
 - 0

Taxa de Candidatura
 - 0

Documentos de Candidatura
 - 1

- 01 - Curriculum Profissional e Académico Anexo 1 ✓
- 02 - Documento de Identificação ✓
- 03 - Declaração de Validação do Exercício Profissional ✓
- 04 - Certidão comprovativa da habilitação do grau de licenciado em enfermagem ou equivalente legal indicando a respetiva classificação final ✓
- 05 - Certidão comprovativa da categoria profissional e do tempo de serviço como enfermeiro, contado em anos, meses e dias, passada pela instituição, assinada e autenticada com carimbo ou selo branco ✓
- 06 - Fotografia Tipo Passaporto ✓
- 07 - Comprovativos de declarações prestadas no Curriculum ✓
- 08 - Procuração 1

1. Quando especificar das condições especiais de candidatura, deverá enviar email para comunicacao@essnortecvp.pt, mencionando o número de candidato, para beneficiar das condições referidas na página do curso de candidatura.
 2. Após a divulgação da lista provisória, o candidato dispõe de quatro (4) dias úteis para apresentar os originais, dos documentos apresentados à candidatura.

PRÉ REQUISITOS X

No Formulário de Candidatura:

RESUMO CANDIDATURA concluído.

25 DE FEVEREIRO DE 2019 16:48 SAIR

ESS+
 Escola Superior de Saúde Norte
 Cruz Vermelha Portuguesa

HOME DATAS CANDIDATURA MEU PERFIL

CANDIDATURA

RESUMO CANDIDATURA

Ano Letivo >> 2019-20
 Número de candidatura >> 2
 Regime de Candidatura >> PMS Licenciatura
 Instituição >> Escola Superior de Saúde Norte da Cruz Vermelha Portuguesa
 Tipo de Curso >> Especialização
 Curso >> PMS Licenciatura de Especialização em Enfermagem de Saúde Infantil e Pediatria

Documentos de Candidatura
 01 - Curriculum Profissional e Académico Anexo 1 | PDF
 02 - Documento de Identificação | PDF
 03 - Declaração de Validação do Exercício Profissional | PDF
 04 - Certidão comprovativa da habilitação do grau de licenciado em enfermagem ou equivalente legal indicando a respetiva classificação final | PDF
 05 - Certidão comprovativa da categoria profissional e do tempo de serviço como enfermeiro, contado em anos, meses e dias, passada pela instituição, assinada e autenticada com carimbo ou selo branco | PDF
 06 - Fotografia Tipo Passaporto | JPG
 07 - Comprovativos de declarações prestadas no Curriculum | ZIP

ALTERAR DADOS CANDIDATURA FINALIZAR CANDIDATURA

FORMALIZAÇÃO DE CANDIDATURA PENDENTE
 O que FAZER A SEGUIR a minha candidatura tem sido aceite?
 1. Quando especificar das condições especiais de candidatura, deverá enviar email para comunicacao@essnortecvp.pt, mencionando o número de candidato, para beneficiar das condições referidas na página do curso de candidatura.
 2. Após a divulgação da lista provisória, o candidato dispõe de quatro (4) dias úteis para apresentar os originais, dos documentos apresentados à candidatura.

PRÉ REQUISITOS X

TUTORIAL ESSNorteCVP - CANDIDATURAS ONLINE

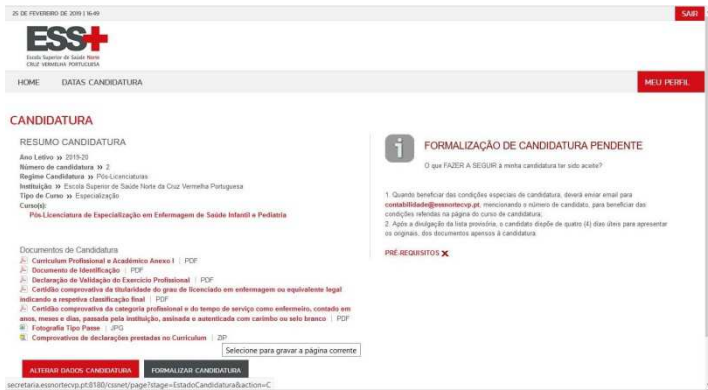

No Formulário de Candidatura:

- clicar em **“Formalizar Candidatura”**.

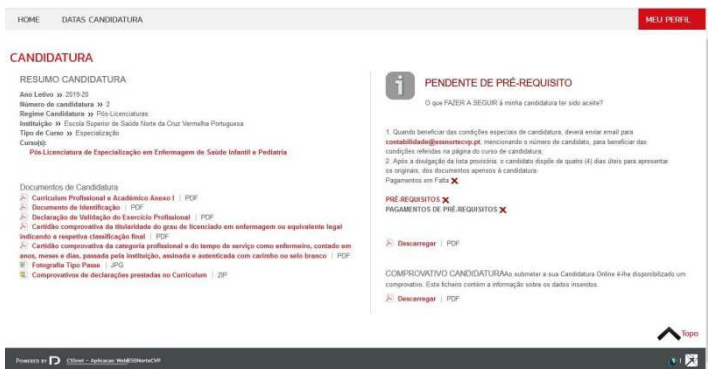

No Formulário de Candidatura:

- gerado PDF de emolumentos **“Pagamento de Pré-Requisitos”**

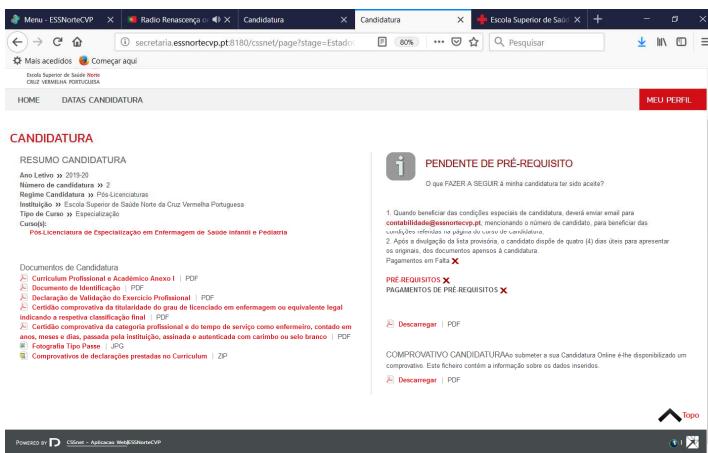

No Formulário de Candidatura:

- gerado PDF **“Comprovativo Candidatura”**

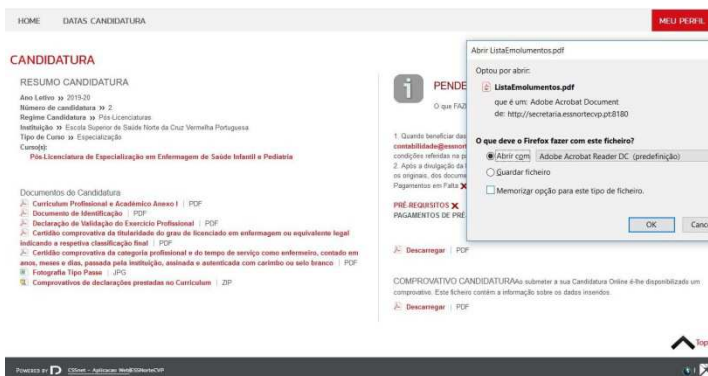

IMPORTANTE:

Após a Formalização da Candidatura deve efetuar o pagamento da taxa de candidatura.

Descarregue o documento onde consta a Referência Multibanco.

TUTORIAL ESSNorteCVP - CANDIDATURAS ONLINE

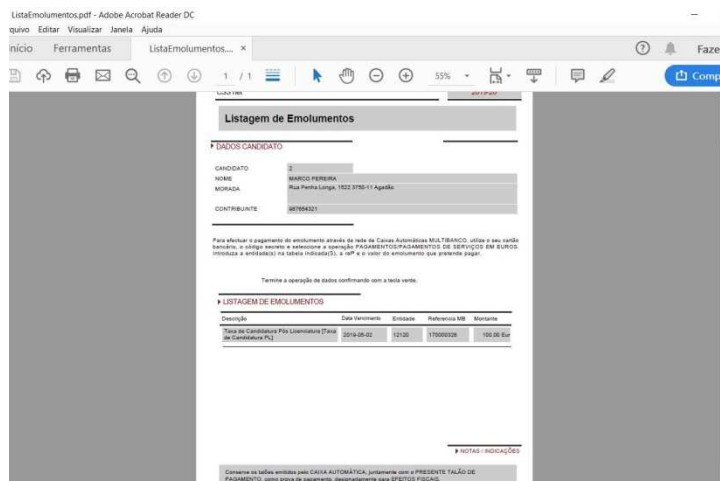

IMPORTANTE:

A Candidatura só será considerada após o pagamento.

Devendo este ser feito até à data de vencimento indicada.

Poderá descarregar e guardar o **Comprovativo de Candidatura**.

FAZER NOVA CANDIDATURA? IMPORTANTE!!

Caso pretenda fazer uma nova candidatura, terá que fazer um novo Registo (devendo escolher um nome de utilizador diferente) e proceder como indicado anteriormente.

Contactos:

Serviços Académicos: ingresso@essnortecvp.pt / secretaria@essnortecvp.pt

Telefone: 00351 256661430